Interreg
EUROPEAN UNION
Danube Transnational Programme
Danube's Archaeological eLandscapes

Auftaktveranstaltung des EU-Projektes Danube's Archaeological eLandscapes

Donnerstag, 1. Oktober 2020, ab 17.00 Uhr
Hauptveranstaltung im Auditorium, Joanneumsviertel, 8010 Graz, oder besuchen Sie uns online

Programm
17.00–18.15 Uhr Archaeology-Contest der Projektpartner im Livestream
18.15–19.15 Uhr Einzelne Veranstaltungen in den Partnerländern
Eintritt frei

Universalmuseum Joanneum

Als Auftakt zum EU-Projekt **Danube's Archaeological eLandcapes** („Virtual archaeological landscapesof the Danube region") laden wir Sie herzlich zu einer Hybridveranstaltung ein. Besuchen Sie uns im Auditorium des Joanneumsviertels oder genießen Sie die Veranstaltung gemütlich von zuhause über einen Streaming-Link.

In Graz laden wir Sie im Anschluss an den Archaeology-Contest ein zu den Vorträgen:

PD ao. Univ.-Prof. Mag. Dr. Wolfgang Neubauer
Ludwig Boltzmann Institut für Archäologische Prospektion und Virtuelle Archäologie

Mag. Hans Reschreiter
Naturhistorisches Museum Wien

Musik und Rahmenprogramm

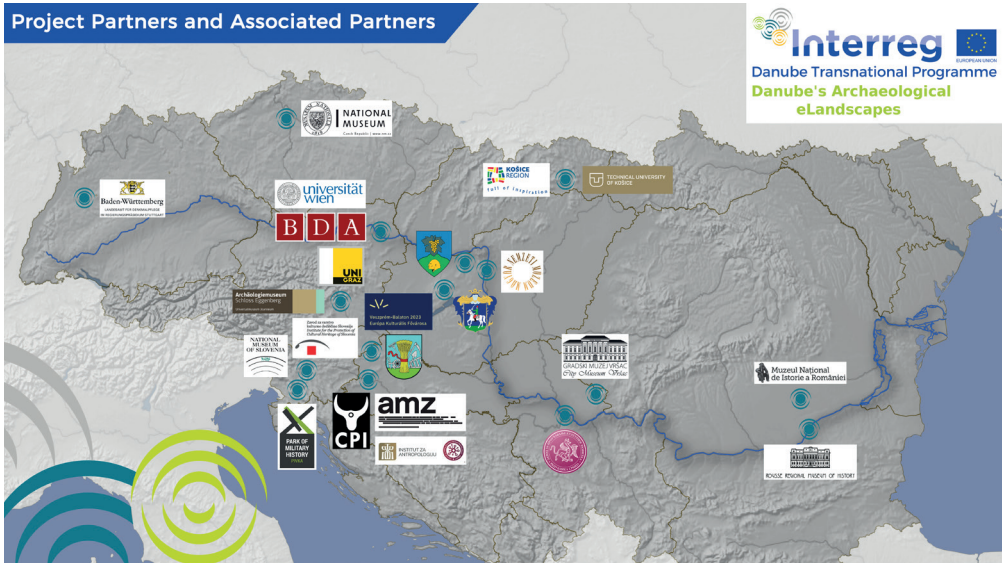

Aufgrund begrenzter Teilnehmer/innenzahl bitten wir Sie um Anmeldung bei: michaela.zingerle@museum-joanneum.at.

Live finden Sie unseren Stream auf:
Facebook: www.facebook.com/danubesarchaeological und auf
Youtube: www.youtube.com/channel/UC-ZElT-SUus1xKDCo4ZCLH-w?view_as=subscriber

Bitte beachten Sie, dass bei dieser Veranstaltung die Hausordnung des Universalmuseums Joanneum sowie die aktuellen COVID-19-Schutzmaßnahmen

Richtlinien